F. MÉRIGOT

POUR LES TOUT PETITS

PIÈCE TRÈS FACILE POUR LES COMMENÇANTS

Pour le PIANO à DEUX MAINS

Prix net : 1. 25

A. DURAND & FILS, Editeurs,
DURAND & Cie
Paris, 4, Place de la Madeleine.
Déposé selon les traités internationaux.
Propriété pour tous pays.
Tous droits d'exécution, de traduction,
reproduction et arrangements réservés.

DURAND & Cie
Prix nets en francs suisses

F. MÉRIGOT

POUR LES TOUT PETITS

PIÈCE TRÈS FACILE POUR LES COMMENÇANTS

Pour le PIANO à DEUX MAINS

Prix net : 1. 25

A. DURAND & FILS, Editeurs,
DURAND & Cie
Paris, 4, Place de la Madeleine.
Déposé selon les traités internationaux.
Propriété pour tous pays.
Tous droits d'exécution, de traduction,
reproduction et arrangements réservés.

M1380
.M47P6
1928

à la petite Hélène GROUSCHMANN

Pour les tout Petits

F. MÉRIGOT

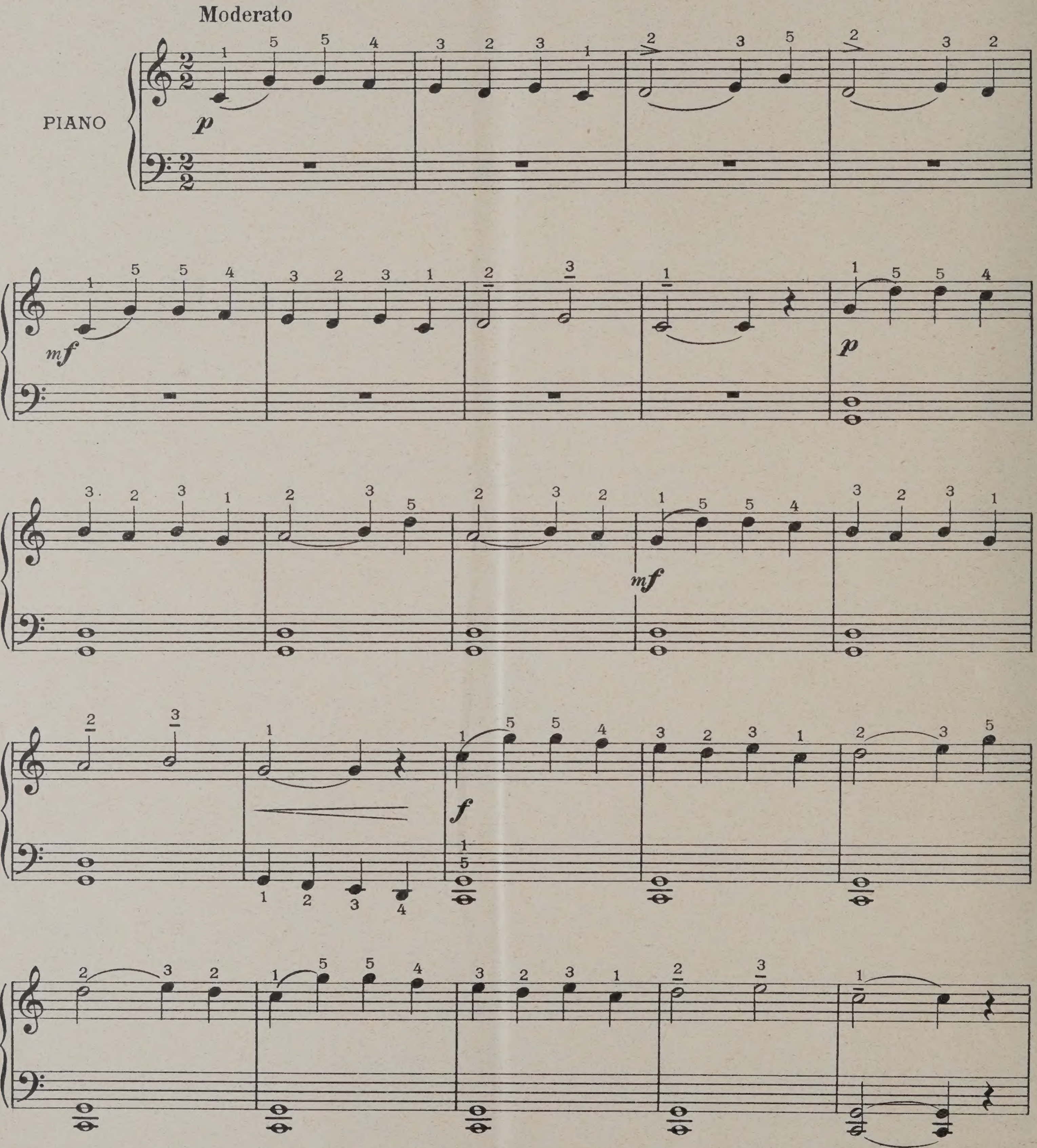

Tous droits d'exécution réservés.
Copyright by Durand & Cie 1928
D. & F. 11405
Paris, 4, Place de la Madeleine.

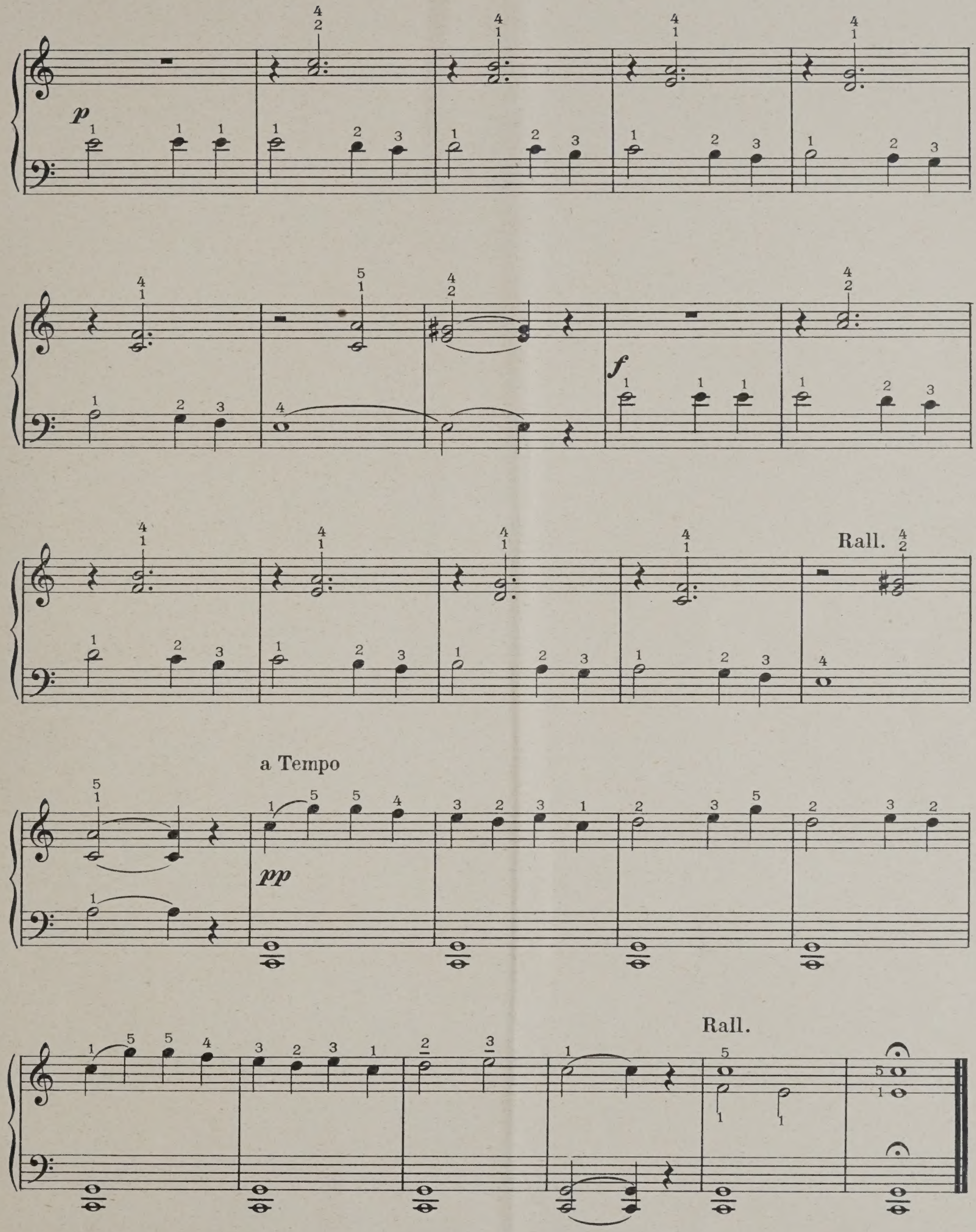
p
f
Rall.
a Tempo
pp
Rall.

UNIVERSITY OF ILLINOIS-URBANA
3 0112 129014293